



Haus Seepferdchen Whg. SP4

inkl. WLAN

Steiluferring 14, 23946 Boltenhagen OT Redewisch
max. 4 Personen, Wohnfläche ca. 60 qm



In dieser gemütlich und komfortabel eingerichteten 3-Zimmer-Wohnung wohnen Sie direkt (200m) an der Ostsee und können das Rauschen des Meeres hören.

Die komplett eingerichtete Wohnung verfügt über ein Wohn-/ Esszimmer, mit Kaminofen und 2 Schlafzimmer, die mit einem Doppel- sowie einem Etagenbett ausgestattet sind. Die in den Essbereich integrierte Küchenzeile ist für 4 Personen großzügig ausgestattet und bietet u.a. Kaffeemaschine, Wasserkocher, Mixer, Toaster, Mikrowelle, Backofen, Geschirrspüler und Kühl-/Gefrierkombination. Ein großer Esstisch lädt zu gemütlichen Mahlzeiten ein.

Das Duschbad mit Fußbodenheizung sowie ein sonniger Balkon vervollständigen die Ausstattung. Für die kleinen Gäste stehen ein Reisebett, ein Kinderhochstuhl sowie Spielzeug und Bücher in der Wohnung bereit. Es wurde sehr viel Wert auf eine ansprechende Ausstattung der gesamten Ferienwohnung gelegt. Der Pkw-Stellplatz befindet sich direkt vor dem Haus.



Willkommen im Haus Seepferdchen - Appartement 4!

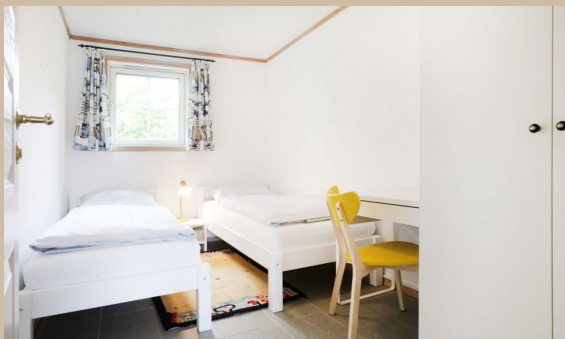

Zeitraum 2024						
bis	allg.		3 Pers.		4 Pers.	
	1.Tag inkl. ER	w. Tag	1.Tag inkl. ER	w. Tag	1.Tag inkl. ER	w. Tag
28.03.24	157,00 €	55,00 €	162,00 €	60,00 €	167,00 €	65,00 €
02.04.24	168,00 €	66,00 €	173,00 €	71,00 €	178,00 €	76,00 €
08.05.24	157,00 €	55,00 €	162,00 €	60,00 €	167,00 €	65,00 €
01.06.24	168,00 €	66,00 €	173,00 €	71,00 €	178,00 €	76,00 €
01.07.24	192,00 €	90,00 €	197,00 €	95,00 €	202,00 €	100,00 €
01.09.24	202,00 €	100,00 €	207,00 €	105,00 €	212,00 €	110,00 €
15.09.24	192,00 €	90,00 €	197,00 €	95,00 €	202,00 €	100,00 €
28.09.24	157,00 €	55,00 €	162,00 €	60,00 €	167,00 €	65,00 €
06.10.24	168,00 €	66,00 €	173,00 €	71,00 €	178,00 €	76,00 €
23.12.24	157,00 €	55,00 €	162,00 €	60,00 €	167,00 €	65,00 €
26.12.24	168,00 €	66,00 €	173,00 €	71,00 €	178,00 €	76,00 €



Zeitraum 2025						
bis	allg.		3 Pers.		4 Pers.	
	1.Tag inkl. ER	w. Tag	1.Tag inkl. ER	w. Tag	1.Tag inkl. ER	w. Tag
05.01.25	202,00 €	100,00 €	207,00 €	105,00 €	212,00 €	110,00 €
17.04.25	157,00 €	55,00 €	162,00 €	60,00 €	167,00 €	65,00 €

Bettwäsche (14 €) & Handtücher (12 €) pro Person auf Wunsch. Einschließlich der Kosten für Strom, Wasser und Heizung. Zuzüglich der Kosten für Kurtaxe. Die Buchungsgebühr beträgt 20 €. Haustiere nicht gestattet. RAUCHEN NICHT GESTATTET.